

MINISTERIO DE INDUSTRIA Y ENERGIA
SECRETARIA DE LA ENERGIA Y RECURSOS MINERALES

CALA EN TURQUETA
P.M. Ab. 1-8

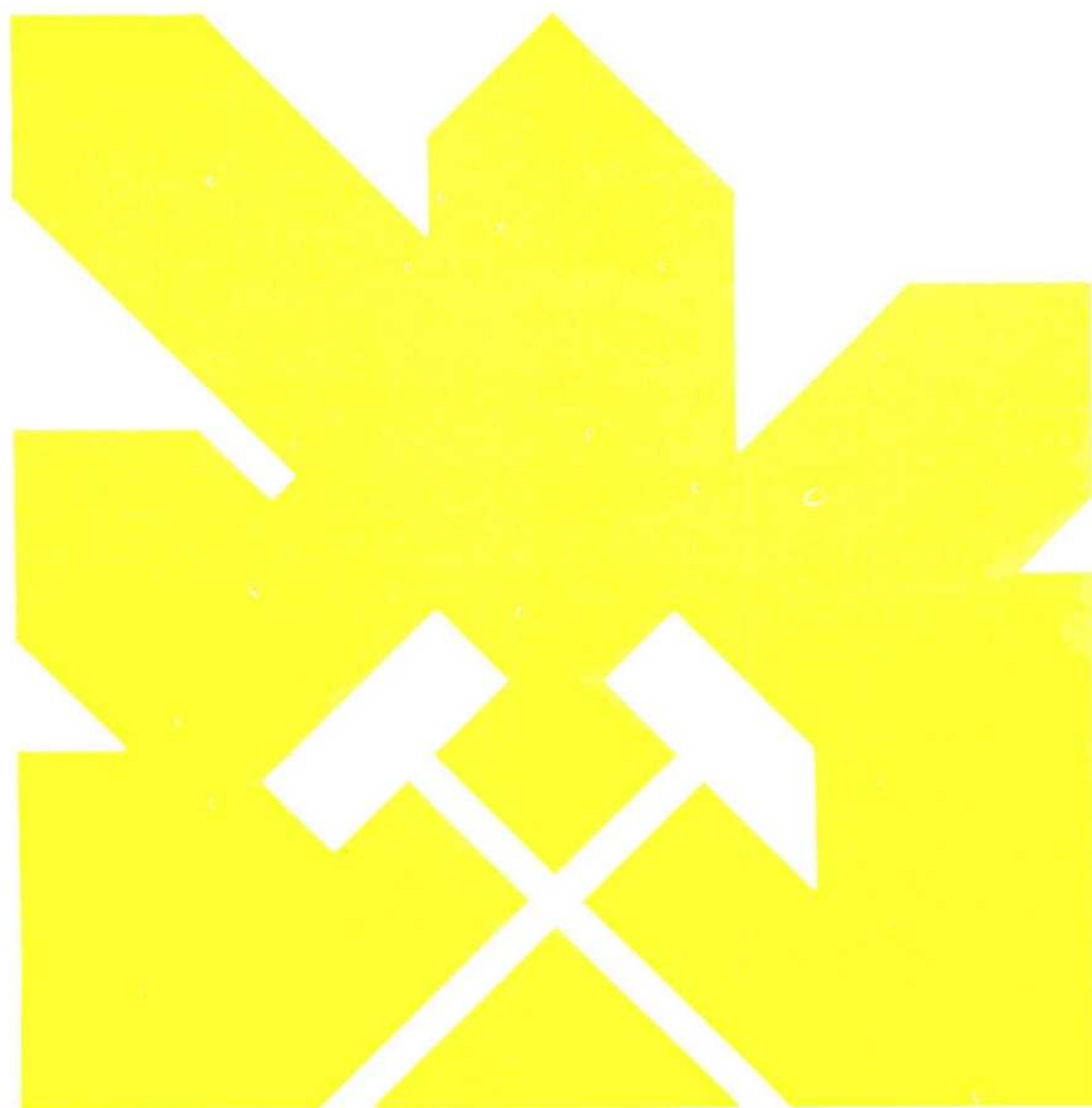

INSTITUTO GEOLOGICO Y MINERO DE ESPAÑA

27757

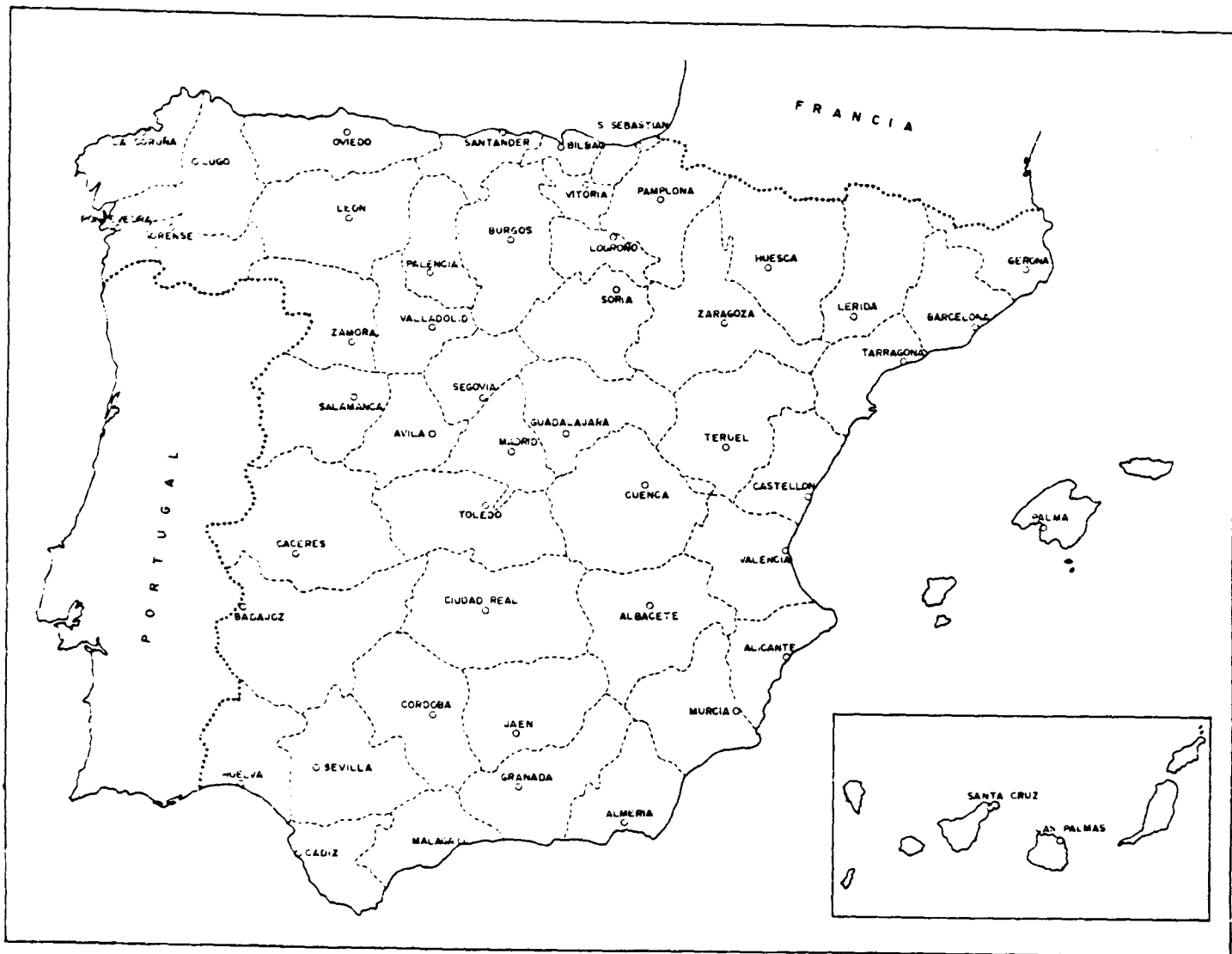

1.1.- SITUACION GEOGRAFICO-GEOLOGICA

DENOMINACION

CALA EN TURQUETA

RASGOS COMPLEMENTARIOS

Empty boxes for complementary features.

SITUACION GEOGRAFICA

PROVINCIAS: BALEARES

MUNICIPIOS: CIUTADELLA

PARAJES:

H. 1/200.000: MENORCA 46

H. 1/50.000: CALA DE BRUT Y ALAIOR 645b:3/646

COORDENADAS LAMBERT Y/O COORDENADAS GEOGRAFICAS COTA

X = 1248 Y = 620

TIPO DE ACCESO: Autopista C. Nal. Ra. C. Nacio. C. Comar. C. Local C. Secun. Camino Senda

DISTANCIA KILOMETRICA A:

Carretera Nacional Estación de Ferrocarril Aeropuerto Puerto

MENORCA 47 MAÓ 49

DISTANCIAS KILOMETRICAS DEL PUNTO A DISTINTAS CAP. DE PROV. U OTRAS CIUDADES IMPORTANTES

CIUTADELLA 11 FERRERIES 26

MAÓ 48 MERCADAL 34

SITUACION GEOLOGICA

ENTORNO GEOLOGICO: MIOCENO

UNIDAD GEOLOGICO-MINERA:

EDAD DEL RASGO: MIOCENO

EDAD DE LOS MATERIALES EN QUE SE ENCUENTRA: MIOCENO

LITOLOGIA DOMINANTE: Plutónicas Volcánicas Metamórficas Sedimentarias

MAGNITUD DEL PUNTO: < 0,1 ha. 0,1-10 ha. 10-1.000 ha. > 1.000 ha.

SITIO LUGAR PARAJE

CONDICIONES DE OBSERVACION: Buena Regular Mala

1.2.- DATOS FISIOGRAFICOS CLIMATOLOGICOS Y ADMINISTRATIVOS

RASGOS FISIOGRAFICOS MAS IMPORTANTES DEL ENTORNO

ALTURA MAXIMA	COTA	ALTURA MINIMA	COTA
ARTRUTX	62	MAR MEDITERRANEO	0
RIOS MAS IMPORTANTES			
PUNTOS MAS FAVORABLES PARA LA OBSERVACION.- (Unicamente para rasgos geológicos de gran extensión).			
Denominación	Coordenadas Lambert y/o Geográficas		

DATOS CLIMATOLOGICOS REGIONALES

Precipitación media anual en mm.	636,4	Nº medio días de lluvia anual	70	Valor medio anual de horas de sol	2.442
Temperatura media anual	16	Temp. máx absoluta	37,6	Temp. mín. absoluta	-2,8
Nº de días despejados	57	Nº de días nublados	230	Nº de días cubiertos	78

APROVECHAMIENTO DEL TERRENO EN % (Estimación)

1. RURAL	100%	2. NO RURAL	
Bosque natural	90%	Pastos naturales	
Forestal repoblación		Agrícola-Ganadero	
Monte bajo, Erial, Landa Roquedo	10%	Otros	
		2.1. Urbanizable	<input type="checkbox"/>
		2.2. Urbanizado	<input type="checkbox"/>
		2.3. Zona Urbana	<input type="checkbox"/>
		2.4. Poligono Industrial	<input type="checkbox"/>

SITUACION ADMINISTRATIVA % (Estimación)

Propiedad del Estado	20%	Propiedad Entidades Públicas		Propiedad entidades privadas	80%	Propiedad particular	
----------------------	-----	------------------------------	--	------------------------------	-----	----------------------	--

PROTECCION DEL PUNTO

1. SOMETIDO A PROTECCION DIRECTA <input type="checkbox"/>			
Reserva Integral	<input type="checkbox"/>	Paraje Natural de Interés Nacional	<input type="checkbox"/>
		Parque Natural	<input type="checkbox"/>
		Parque Nacional	<input type="checkbox"/>
2. SOMETIDO A PROTECCION INDIRECTA <input type="checkbox"/>			
Cotos Nacionales	<input type="checkbox"/>	Cotos sociales	<input type="checkbox"/>
		Cotos privados	<input type="checkbox"/>
		Reserva Nacional de caza	<input type="checkbox"/>
Paraje Pintoresco	<input type="checkbox"/>	Monumento Nacional	<input type="checkbox"/>
		Otros	<input type="checkbox"/>
3. NO SOMETIDO A PROTECCION <input checked="" type="checkbox"/>		¿Precisa protección? : SI <input checked="" type="checkbox"/> NO <input type="checkbox"/>	
4. NIVEL DE PROTECCION: Suficiente <input type="checkbox"/>		Insuficiente <input type="checkbox"/>	Muy deficiente <input type="checkbox"/>
5. NIVEL DE URGENCIA PARA PROMOVER SU PROTECCION:		Muy urgente <input type="checkbox"/>	Urgente <input type="checkbox"/>
		A medio plazo	<input checked="" type="checkbox"/>
6. TIPO DE PROTECCION QUE PRECISA:		Acceso Restringido <input type="checkbox"/>	No construcción y/o Extracción <input checked="" type="checkbox"/>
		Otros	<input type="checkbox"/>

INCIDENCIAS PARA LA UTILIZACION DEL PUNTO

SIN PROBLEMAS	<input checked="" type="checkbox"/>	CON INCIDENCIAS	Depósitos	<input type="checkbox"/>	Labores extracción Industrias proximas	<input type="checkbox"/>
			Urbanizaciones	<input type="checkbox"/>	Otros	<input type="checkbox"/>

1.4.- TIPOS DE INTERES

POR SU CONTENIDO

	Bajo	Medio	Alto		Bajo	Medio	Alto
ESTRATIGRAFICO	<input type="checkbox"/>	<input checked="" type="checkbox"/>	<input type="checkbox"/>	MINERO	<input type="checkbox"/>	<input type="checkbox"/>	<input type="checkbox"/>
PALEONTOLOGICO	<input type="checkbox"/>	<input type="checkbox"/>	<input checked="" type="checkbox"/>	MINERALOGICO	<input type="checkbox"/>	<input type="checkbox"/>	<input type="checkbox"/>
TECTONICO	<input type="checkbox"/>	<input type="checkbox"/>	<input type="checkbox"/>	GEOMORFOLOGICO	<input type="checkbox"/>	<input type="checkbox"/>	<input checked="" type="checkbox"/>
HIDROGEOLOGICO	<input type="checkbox"/>	<input type="checkbox"/>	<input type="checkbox"/>	GEOFISICO	<input type="checkbox"/>	<input type="checkbox"/>	<input type="checkbox"/>
PETROLOGICO	<input type="checkbox"/>	<input type="checkbox"/>	<input type="checkbox"/>	GEOQUIMICO	<input type="checkbox"/>	<input type="checkbox"/>	<input type="checkbox"/>
GEOTECNICO	<input type="checkbox"/>	<input type="checkbox"/>	<input type="checkbox"/>	MUSEOS Y COLECCIONES	<input type="checkbox"/>	<input type="checkbox"/>	<input type="checkbox"/>
SEDIMENTOLOGICO	<input type="checkbox"/>	<input type="checkbox"/>	<input checked="" type="checkbox"/>	<input type="checkbox"/>	<input type="checkbox"/>	<input type="checkbox"/>

POR SU UTILIZACION

	Bajo	Medio	Alto		Bajo	Medio	Alto
TURISTICO	<input type="checkbox"/>	<input type="checkbox"/>	<input checked="" type="checkbox"/>	DIDACTICO	<input type="checkbox"/>	<input checked="" type="checkbox"/>	<input type="checkbox"/>
CIENTIFICO	<input type="checkbox"/>	<input type="checkbox"/>	<input checked="" type="checkbox"/>	ECONOMICO	<input type="checkbox"/>	<input type="checkbox"/>	<input type="checkbox"/>

POR SU INFLUENCIA

LOCAL
 REGIONAL
 NACIONAL
 INTERNACIONAL

DESCRIPCION GENERAL

Se encuentra al sureste de Ciudadela, en la región del Migjorn.

Se trata de una cala rodeada de pinares que la hace ser un paraje de gran belleza.

Los acantilados que la conforman son de escasa altura, siendo de calizas recifales, los cuales se pueden observar como buzan suavemente (20-30º) mar adentro.

En estos acantilados se pueden observar acumulación de fósiles, restos de raices, etc.

1.5.- BIBLIOGRAFIA Y COMENTARIOS

- **ARMSTRONG, J.** (1.752) "Historia de la Isla de Menorca". M. Casanovas, Ciudadela. Ediciones Nura. p.p. 7-249.
- **BARON, A. BAYO, A. FAYAS, J.A.** (1.984) "Valor Acuífero del Modelo Sedimentario de Plataforma Carbonatada del Mioceno de la Isla de Menorca". Universidad Autónoma de Barcelona. Publicaciones de Geología, 20 Libro Homenaje Luis Sánchez de la Torre. p.p. 189-207.
- **BAULIES, J.** (1.961) "Menorca. Notas Geográficas". Imp. Allés, Ciudadela. 120 p.p.
- **BAULIES, J.** (1.964) "L'illa de Menorca". Enciclopèdia Catalunya. Vol. 33, T.I, cap. II, p.p. 27-47. Ed. Barcino.
- **BAUZA, J.** (1.944) "Nota sobre la Paleontología de las Baleares". Bol. Real Soc. Esp. Hist. Nat. XLII, p.p. 627-630.
- **BEAUMONT. E. DE.** (1.872) "Note Sur la Constitution Géologique des îles Baléares". Ann. Soc. Nat. 1 ser. t. x., p.p. 423-439.
- **BIZON, G. BIZON, J. J. & MAUFFRET, A.** (1.975) "Presence de Miocène Inférieur au large de Minorque (Baléares, Espagne)". Rev. Inst. Fr. Pétrole. V. 30 (5), p.p. 713-726.
- **BONIFAY, E.** (1.959) "Le Tyrrhenien dans le Cadre de la Chronologie Quaternaire Méditerranéenne". Bull. Soc. Géol. France. 7^e ser., p.p. 62-78.
- **BOUCART, J.** (1.960) "Carte Topographique du Fond de la Méditerranée Occidentale. Notice et Carte de la Méditerranée Occidentale au 1.000.000^e". Bull. Inst. Océanogr. Monaco. n^o 1.163.
- **BOURROUILH, R.** (1.963) "Nota Preliminar sobre la Tectónica de la Isla de Menorca (Baleares, España)". Notas y Com. Inst. Geol. y Min. de España., n^o 71, p.p. 261-264.
- **BOURROUILH, R.** (1.964) "Données Nouvelles sur l'Evolution Morphologique de l'île de Minorque depuis le Pliocène Supérieur". C.R. Acad. Sc., t. 258, p.p. 980-983.

1.5.- BIBLIOGRAFIA Y COMENTARIOS

- **BOURROUILH, R.** (1.983) "Estratigrafía, Sedimentología y Tectónica de la Isla de Menorca y del Noreste de Mallorca (Baléares). La Terminación Nororiental de las Cordilleras béticas en el Mediterráneo occidental". Mem. Inst. Geol. y Min. de España, T. 99, 2 vol., 672 p.p.
- **BOURROUILH, R. & MAGNE, J.** (1.963) "A Propos de Dépôts du Pliocène Supérieur et du Quaternaire sur la côte Nord de l'île de Minorque (Baléares)". Bull. Soc. Géol. France, (7), V, p.p. 298-302.
- **BOURROUILH, R. & COLOM, G.** (1.968) "Sur l'âge du Miocène du Sud de Minorque". C.R. Somm. Soc. Géol. France, fasc. 5, p.p. 150-152.
- **BOUVY, P.** (1.867) "Ensayo de una descripción Geológica de la Isla de Mallorca Comparada con las Islas y el Litoral de la Cuenca Occidental del Mediterraneo". Imp. Felipe Guasp. y Vicens. Palma de Mallorca, 67 p.p.
- **COHEN, C. R.** (1.980) "Plate Tectonic Model for the Oligo-Miocene Evolution of the Western Mediterranean". Tectonophysics, 68, p.p. 283-311.
- **COLOM, G.** (1.964) "El Medio y la Vida en las Baleares". Gráficas Miramar. Palma de Mallorca. 292 p.p.
- **COLOM, G.** (1.964) "Estudios sobre la Sedimentación Costera Balear (Mallorca y Menorca)". Mem. Real. Acad. Cienc. y Art. Barcelona, vol. XXXIV, nº 15, p.p. 495-550.
- **COLOM, G.** (1.974) "Sobre la Extensión del Vindoboniense Marino en Menorca y los Sondeos de la Deep sea Drilling Project (USA). Sugerencias Respecto a una nueva interpretación de la biogeografía balear". Bol. Geol. y Min., t. LXXXV-VI, p.p. 664-677.
- **COLOM, G. & ESCANDELL, B.** (1.960-62) "L'Evolution du Géosynclinal Balear". Mém. h-Sér. Soc. Géol. Fr. "Livre à la Memoire de Paul Fallot", t. I, p.p. 125-136.
- **COMPANIA DE PROSPECCION GEOFISICA, S.A.** (1.960) "Prospección Geológico-Geofísica de Aguas Subterráneas Realizada en la Isla de Menorca para el Instituto Nacional de colonización.", 13 p.p.

1.5.- BIBLIOGRAFIA Y COMENTARIOS

- **CUERDA, J.** (1.955) "Notas Paleontológicas sobre el Cuaternario de Baleares". Bol. Soc. Hist. Nat. Baleares, t. 1-4, p.p. 59-70.
- **DARDER, B.** (1.932) "Introducción a la Geología de Mallorca con Carta Geológica y Bibliografía Geológica de las Islas Baleares". Geol. Medit. Occid., vol. II, 5ª partie, p.p. 1-12.
- **DARDER, B.** (1.932) "La Paleogeografía de la Mediterrània Occidental Segons les Idées de Emile Argand". Geologia de la Med. Occ., vol. II, nº 38, p.p. 1-8.
- **ELIAS, J.** (1.922) "Relaciones Tectónicas entre Cataluña y las Baleares". Publ. Sec. Excur. y de Turismo del Centro Social de Terrasa, p.p. 3-11.
- **FALLOT, P.** (1.945) "Le Problème de Minorque". C.R. Acad. Scien., T. 220, p.p. 563-565.
- **FALLOT, P. & TERMIER, H.** (1.923) "Esquisse Morphologique des îles Baléares". Rev. Geogr. Alpine, t. XI, fasc. IV, p.p. 421-448.
- **FERRER, J.** (1.907) "Notas Geológicas. Relación entre las Islas Baleares y las Tierras que las Rodean". Rev. Menorca, 5ª ép., t. II, p.p. 193-197.
- **FREEMAN, T. ROTHBARD, D. & OBRADOR, A.** (1.983) "Terrigenous dolomite in the Miocene of Menorca (Spain). Provenance and Diagenesis". Jour. Sed. Petr., 53, p.p. 543-548.
- **GUILLARD, A.** (1.902) "Las Baleares". Rev. Menorca, vol. I, 4ª ép., p.p. 7-25.
- **GUIMERA, J.** (1.985) "Estratigrafía de les fàcies carbonatades miocèniques d'una zona del Migjorn de l'Illa de Menorca". Tesi Llicenciatura. Inédito. U.A.B. Depart. Estratigrafía, 104 p.p.
- **HERMITE, H.** (1.888) "Etudes Géologiques sur les Îles Baléares. Première Partie Majorque et Minorque". Bol. Com. Mapa Geol. España, t. XV, 2,33 p.p.
- **HOLLISTER, J.S.** (1.942) "La posición de las Baleares en las Orogenias Variscas y Alpinas". Publ. alem. Geol. Esp., T. I, p.p. 71-102.

1.5.- BIBLIOGRAFIA Y COMENTARIOS

- I.G.M.E. Mapa Geológico de España 1:200.000, nº 46, "Menorca".
- I.G.M.E. Mapa Geológico 1:50.000. Inédito.
- **INSTITUCIO CATALANA HISTORIA NATURAL** (1.933) "Reunió extraordinària a l'illa de Menorca. Abril 1.933". Inst. d'Estudis Catalans, p.p. 3-57.
- **INSTITUT D'ESTUDIS BALEARICS**. Univ. Palma de Mallorca, X Congreso Nacional de Sedimentología. Guía de Excursiones (1.983).
- **LLOMPART, C. OBRADOR, A. & ROSELL, J.** (1.979-80) "Geología de Menorca". Enciclopèdia de Menorca, T. 1, p.p. 1-83.
- **MANERA, J.** (1.930) "Breve Estudio Geológico de la Isla de Menorca". Publ. de la Rev. Científico-Militar, 178 p.p.
- **MARCET, J.** (1.945) "La Evolución Paleogeográfica del Nordeste de España y de las Baleares. Mem. R. Acad. Cienc. y Artes de Barcelona, vol. 27, nº 9, p.p. 227-345.
- **MARMORA, A. de la,** (1.835) "Observations Géologiques sur les deux Îles Baléares". Mem. R. Acad. Scienc. Di Torino, t. 38, p.p. 58.
- **MERCADAL, B.** (1.966) "Nuevas aportaciones al conocimiento del Cuaternario de Menorca". Rev. Menorca, p.p. 147-161.
- **MERCADAL, B. VILLALTA, J.F. OBRADOR, A. & ROSELL, J.** (1.970) "Nueva aportación al conocimiento del Cuaternario menorquín". Acta Geol. Hisp., t. 5, nº 4, p.p. 89-93.
- **NOLAN, H.** (1.897) "Rasgos Generales de la Estructura Geológica del Archipiélago Balear". Bol. Com. Mapa Geol. de España, t. 22, p.p. 101-120.
- **NOLAN, H.** (1.914) "Notes sur certaines points de la Géologie des Baléares: île de Minorque". Manuscrito Inédito. Biblioteca del Ateneo de Mahón, 60 p.p.
- **OBRADOR, A.** (1.973) "Estudio Estratigráfico y Sedimentológico de los Materiales Miocénicos de la Isla de Menorca". Rev. Menorca, 2º sem., p.p. 125-189.

1.5.- BIBLIOGRAFIA Y COMENTARIOS

- **OBRADOR, A.** (1.979) "Introducción Geológica a la Historia de Menorca". Geografía e Historia de Menorca, T. I, p.p. 1-76.
- **OBRADOR, A. MERCADAL, B. & ROSELL, J.** (1.971) "Geology of Menorca". Geol. Soc. Am. Thenth International Field Institute. Guidebook, p.p. 139-148.
- **OBRADOR, A. POMAR, L., RODRIGUEZ, A. & JURADO, M.J.** "Unidades deposicionales del Neógeno menorquín". Acta Geol. Hisp., t. 18, nº 2, p.p. 87-97.
- **OBRADOR, A., POMAR, L., RODRIGUEZ-PEREA, A. & JURADO, M.J.** (1.983) "El Neógeno de Menorca". Inst. Est. Baleàrics y Universidad de Palma de Mallorca, p.p. 59-71.
- **POMAR, L.** (1.979) "La Evolución tectonosedimentaria de las Baleares: análisis crítico". Acta Geol. Hisp., t. 14, p.p. 193-210.
- **POMAR, L.** (1.980) "Ensayo de un nuevo modelo para la evolución tecto-sedimentaria de las Baleares". Acta Geol. Hisp., nº 14, p.p. 293-310.
- **POMAR, L.** (1.981) "Hacia una nueva concepción geológica de las Islas Baleares". Estudis Baleàrics, t. 1, nº 1, p.p. 29-35.
- **PRAESENT, H.** (1.912) "Neue Klimatische Werke für Menorca und Ibiza". Meteorologische Zeitschrift, p.p. 28.
- **RAMIS Y RAMIS, J.** (1.948) "Aportación del Dr. Ramis y Ramis a la obra 'Descripciones de las Islas Pithiusas y Baleares' del Dr. J. Vargas Ponce". Rev. Menorca, 6ª ép., p.p. 123-145.
- **RIBA, O.** (1.978) "Menorca". Muntanya, p.p. 66-68.
- **ROSELL, J. OBRADOR, A. MERCADAL, B.** (1.976) "Las facies conglomeráticas del Mioceno de la Isla de Menorca". Bol. Soc. Hist. Nat. de Baleares, t. 21, p.p. 76-93.
- **SALORD BARCELO, R.** (1.955) "Breve resumen de geología menorquina". Monografías Menorquinas, nº 10, 19 p.p.

1.5.- BIBLIOGRAFIA Y COMENTARIOS

- **SOLE SABARIS, L.** (1.942) "Estado actual de nuestros conocimientos sobre las Alpides Españolas". Bol. Univ. Granada, t. 14, nº 71, p.p. 425-465.
- **SOLE SABARIS, L.** (1.959) "Succession des faunes marines du Pliocène au Quaternaire sur les côtes méditerranéennes d'Espagne et aux Baléares". Centre Nat. Rech. Scient. Paris (LXXXIII ème Colloq. Intern.), p.p. 283-293.
- **SOLE SABARIS, L.** (1.962) "Le Quaternaire marin des Baléares et ses rapports avec les côtes Méditerranées de la Peninsule Ibérique". Quaternaria, t. 6, p.p. 309-342.
- **VARGAS PONCE, H.** (1.787) "Descripciones de las Islas Pithiusas y Baleares de orden superior". Imp. Vda. Ibarra y Cia., T. 24, p.p. 1-158.
- **WURM, A.** (1.960) "Propección geológico-geofísica de aguas subterráneas realizadas en la Isla de Menorca para el Instituto Nacional de Colonización". Geoprosco, 33.

2.- FENOMENOS GEOLOGICOS RELACIONADOS CON LA FORMACION DE ROCAS

2.1.- FENOMENOS GEOLOGICOS RELACIONADOS CON PROCESOS SEDIMENTARIOS

MEDIOS SEDIMENTARIOS		Actuales <input checked="" type="checkbox"/> A <input checked="" type="checkbox"/> B	Pasados <input type="checkbox"/> A <input checked="" type="checkbox"/> B
CONTINENTALES <input type="checkbox"/> A <input type="checkbox"/> B			
Eólico <input type="checkbox"/> A <input type="checkbox"/> B	Abanico aluvial <input type="checkbox"/> A <input type="checkbox"/> B	Fluvial <input type="checkbox"/> A <input type="checkbox"/> B	Glacial <input type="checkbox"/> A <input type="checkbox"/> B
Lacustre <input type="checkbox"/> A <input type="checkbox"/> B	Palustre <input type="checkbox"/> A <input type="checkbox"/> B		
MIXTO-TRANSICION <input checked="" type="checkbox"/> A <input checked="" type="checkbox"/> B			
Costeros <input checked="" type="checkbox"/> A <input checked="" type="checkbox"/> B	Deltas <input type="checkbox"/> A <input type="checkbox"/> B	Llanura de mareas <input type="checkbox"/> A <input type="checkbox"/> B	Estuarios <input type="checkbox"/> A <input type="checkbox"/> B
Lagoon <input type="checkbox"/> A <input type="checkbox"/> B			
MARINOS <input type="checkbox"/> A <input type="checkbox"/> B			
NERITICOS <input type="checkbox"/> A <input checked="" type="checkbox"/> B		ABISAL-BATIAL <input type="checkbox"/> A <input type="checkbox"/> B	
Arrecifes <input type="checkbox"/> A <input type="checkbox"/> B	Bancos <input type="checkbox"/> A <input type="checkbox"/> B	Evaporítico <input type="checkbox"/> A <input type="checkbox"/> B	Talud-Cañon <input type="checkbox"/> A <input type="checkbox"/> B
Plataforma gradada <input type="checkbox"/> A <input type="checkbox"/> B	Plataforma Carbonatada <input checked="" type="checkbox"/> A <input checked="" type="checkbox"/> B	Cuenca <input type="checkbox"/> A <input type="checkbox"/> B	Abanico Submarino <input type="checkbox"/> A <input type="checkbox"/> B
		Cuenca Oceánica Profunda <input type="checkbox"/> A <input type="checkbox"/> B	Depresión Oceánica <input type="checkbox"/> A <input type="checkbox"/> B
OBSERVACIONES:			
LITOLOGIA			
TERRIGENAS <input checked="" type="checkbox"/> A <input checked="" type="checkbox"/> B		NO TERRIGENAS <input checked="" type="checkbox"/> A <input checked="" type="checkbox"/> B	
RUDITAS <input type="checkbox"/> A <input type="checkbox"/> B	ARENITAS <input checked="" type="checkbox"/> A <input checked="" type="checkbox"/> B	Carbonatadas <input checked="" type="checkbox"/> A <input checked="" type="checkbox"/> B	Evaporíticas <input type="checkbox"/> A <input type="checkbox"/> B
LUTITAS <input type="checkbox"/> A <input type="checkbox"/> B	Alumino-ferruginosas <input type="checkbox"/> A <input type="checkbox"/> B		Organógenas <input type="checkbox"/> A <input type="checkbox"/> B
		Silíceas <input type="checkbox"/> A <input type="checkbox"/> B	Fosfatadas <input type="checkbox"/> A <input type="checkbox"/> B
OBSERVACIONES:			
ESTRUCTURAS SEDIMENTARIAS <input type="checkbox"/> A <input type="checkbox"/> B			
OBSERVACIONES:			
FOSILES <input type="checkbox"/> A <input type="checkbox"/> B			
OBSERVACIONES:			
PALEOCORRIENTES <input type="checkbox"/> A <input type="checkbox"/> B			
OBSERVACIONES:			
DISCONTINUIDADES ESTRATIGRAFICAS <input type="checkbox"/> A <input type="checkbox"/> B			
Laguna <input type="checkbox"/> A <input type="checkbox"/> B	Hiato <input type="checkbox"/> A <input type="checkbox"/> B	Vacío Erosional <input type="checkbox"/> A <input type="checkbox"/> B	Diastema <input type="checkbox"/> A <input type="checkbox"/> B
Paraconformidad <input type="checkbox"/> A <input type="checkbox"/> B	Discontinuidad <input type="checkbox"/> A <input type="checkbox"/> B	Discordancia <input type="checkbox"/> A <input type="checkbox"/> B	Discordancia progresiva <input type="checkbox"/> A <input type="checkbox"/> B
OBSERVACIONES:			
SUCESION LITOLOGICA			
HOMOGENEA <input type="checkbox"/> A <input type="checkbox"/> B		HETEROGENEA <input type="checkbox"/> A <input type="checkbox"/> B	
REPETITIVA ALEATORIA <input type="checkbox"/> A <input type="checkbox"/> B		RITMICA <input type="checkbox"/> A <input type="checkbox"/> B	
RITMICA	Facies turbidíticas y asociadas <input type="checkbox"/> A <input type="checkbox"/> B		Facies Molasa <input type="checkbox"/> A <input type="checkbox"/> B
	Otras <input type="checkbox"/> A <input type="checkbox"/> B		
	Anómalas <input type="checkbox"/> A <input type="checkbox"/> B	Normales <input type="checkbox"/> A <input type="checkbox"/> B	
Anómalas por profundidad <input type="checkbox"/> A <input type="checkbox"/> B		Anómalas por Litología <input type="checkbox"/> A <input type="checkbox"/> B	
OBSERVACIONES GENERALES:			

NOTA: A=Del rasgo
B=Del entorno

3.- FENOMENOS RELACIONADOS CON LA DEFORMACION DE LAS ROCAS

TIPO DE DEFORMACION

Deformación rígida	<input type="checkbox"/> A <input type="checkbox"/> B	Deformación plástica	<input type="checkbox"/> A <input type="checkbox"/> B	Deformación combinada	<input type="checkbox"/> A <input type="checkbox"/> B
Deformaciones tectónicas	<input type="checkbox"/> A <input type="checkbox"/> B	Deformaciones por gravedad	<input type="checkbox"/> A <input type="checkbox"/> B		

FRACTURACION

FALLAS

Piano de Falla	<input type="checkbox"/> A <input type="checkbox"/> B	Estrías de Falla	<input type="checkbox"/> A <input type="checkbox"/> B	Arrastres de Falla	<input type="checkbox"/> A <input type="checkbox"/> B	Fallas conjugadas	<input type="checkbox"/> A <input type="checkbox"/> B
Fallas normales	<input type="checkbox"/> A <input type="checkbox"/> B	Fallas inversas	<input type="checkbox"/> A <input type="checkbox"/> B	Fallas de desgarre	<input type="checkbox"/> A <input type="checkbox"/> B	Fallas onduladas	<input type="checkbox"/> A <input type="checkbox"/> B
Fallas mixtas	<input type="checkbox"/> A <input type="checkbox"/> B	Fallas verticales	<input type="checkbox"/> A <input type="checkbox"/> B	Fallas tendidas	<input type="checkbox"/> A <input type="checkbox"/> B	Otros	<input type="checkbox"/> A <input type="checkbox"/> B

DIACLASAS

Diaclasas de extensión	<input type="checkbox"/> A <input type="checkbox"/> B	Diaclasas de compresión	<input type="checkbox"/> A <input type="checkbox"/> B	Diaclasas de descompresión	<input type="checkbox"/> A <input type="checkbox"/> B	Diaclasas rellenas	<input type="checkbox"/> A <input type="checkbox"/> B
Suturas estilolíticas	<input type="checkbox"/> A <input type="checkbox"/> B	Gash Joint	<input type="checkbox"/> A <input type="checkbox"/> B	Paralelas	<input type="checkbox"/> A <input type="checkbox"/> B	Subortogonales	<input type="checkbox"/> A <input type="checkbox"/> B
Irregulares	<input type="checkbox"/> A <input type="checkbox"/> B	Concéntricas	<input type="checkbox"/> A <input type="checkbox"/> B	Radiales	<input type="checkbox"/> A <input type="checkbox"/> B	Conjugadas	<input type="checkbox"/> A <input type="checkbox"/> B
Asociadas a fallas normales	<input type="checkbox"/> A <input type="checkbox"/> B	Asociadas a fallas inversas	<input type="checkbox"/> A <input type="checkbox"/> B	Asociadas a fallas de desgarre	<input type="checkbox"/> A <input type="checkbox"/> B		

PLEGAMIENTO

Anticlinal	<input type="checkbox"/> A <input type="checkbox"/> B	Sinclinal	<input type="checkbox"/> A <input type="checkbox"/> B	Monoclinal	<input type="checkbox"/> A <input type="checkbox"/> B	Pliegue recto	<input type="checkbox"/> A <input type="checkbox"/> B
Pliegue inclinado	<input type="checkbox"/> A <input type="checkbox"/> B	Pliegue Tumbado	<input type="checkbox"/> A <input type="checkbox"/> B	Pliegue en abanico	<input type="checkbox"/> A <input type="checkbox"/> B	Pliegue de ejes curvos	<input type="checkbox"/> A <input type="checkbox"/> B
Pliegues anisopacos	<input type="checkbox"/> A <input type="checkbox"/> B	Pliegues isópacos-paralelos	<input type="checkbox"/> A <input type="checkbox"/> B	Otros	<input type="checkbox"/> A <input type="checkbox"/> B		

ESTRUCTURAS MENORES

Micropliegues	<input type="checkbox"/> A <input type="checkbox"/> B	Esquitosidad	<input type="checkbox"/> A <input type="checkbox"/> B	Lineación	<input type="checkbox"/> A <input type="checkbox"/> B
Boudinage	<input type="checkbox"/> A <input type="checkbox"/> B	Microfracturas	<input type="checkbox"/> A <input type="checkbox"/> B	Rodings	<input type="checkbox"/> A <input type="checkbox"/> B
Mullions	<input type="checkbox"/> A <input type="checkbox"/> B	Objetos deformados	<input type="checkbox"/> A <input type="checkbox"/> B	Otros	<input type="checkbox"/> A <input type="checkbox"/> B

ESTRUCTURAS MAYORES

Pliegue-Falla	<input type="checkbox"/> A <input type="checkbox"/> B	Escama	<input type="checkbox"/> A <input type="checkbox"/> B	Manto de corrimiento	<input type="checkbox"/> A <input type="checkbox"/> B	Ventana tectónica	<input type="checkbox"/> A <input type="checkbox"/> B
Isleo tectónico	<input type="checkbox"/> A <input type="checkbox"/> B	Anticlinorio	<input type="checkbox"/> A <input type="checkbox"/> B	Sinclinorio	<input type="checkbox"/> A <input type="checkbox"/> B	Diapiro	<input type="checkbox"/> A <input type="checkbox"/> B
Horst (Pilar)	<input type="checkbox"/> A <input type="checkbox"/> B	Fosa (Graben)	<input type="checkbox"/> A <input type="checkbox"/> B	Otros	<input type="checkbox"/> A <input type="checkbox"/> B		

DEFORMACIONES POR GRAVEDAD Y MIXTAS

Pliegue- en cascada	<input type="checkbox"/> A <input type="checkbox"/> B	Pliegues en petaca	<input type="checkbox"/> A <input type="checkbox"/> B	Hojas de deslizamiento	<input type="checkbox"/> A <input type="checkbox"/> B	Olitos tromas	<input type="checkbox"/> A <input type="checkbox"/> B
Slumpings	<input type="checkbox"/> A <input type="checkbox"/> B	Estructuras combinadas	<input type="checkbox"/> A <input type="checkbox"/> B	Estructuras complejas	<input type="checkbox"/> A <input type="checkbox"/> B		

MOVIMIENTOS DEL TERRENO

Derrumbamientos	<input type="checkbox"/> A <input type="checkbox"/> B	Desprendimientos	<input type="checkbox"/> A <input type="checkbox"/> B	Deslizamientos	<input type="checkbox"/> A <input type="checkbox"/> B	Hundimientos	<input type="checkbox"/> A <input type="checkbox"/> B
Caída de bloques	<input type="checkbox"/> A <input type="checkbox"/> B	Desplome de bóvedas	<input type="checkbox"/> A <input type="checkbox"/> B	Aterramientos	<input type="checkbox"/> A <input type="checkbox"/> B	Inundaciones	<input type="checkbox"/> A <input type="checkbox"/> B
Avalanchas de Piedras	<input type="checkbox"/> A <input type="checkbox"/> B	Coladas de barro y bloques	<input type="checkbox"/> A <input type="checkbox"/> B	Otros	<input type="checkbox"/> A <input type="checkbox"/> B		

OBSERVACIONES:

4.- FORMAS DE EROSION Y CONSTRUCCION EN DIFERENTES MEDIOS

GLACIAR

Valle Glaciar	<input type="checkbox"/> A <input type="checkbox"/> B	Circo glaciar	<input type="checkbox"/> A <input type="checkbox"/> B	Llanuras y plata- formas glaciares	<input type="checkbox"/> A <input type="checkbox"/> B	Morrenas frontales	<input type="checkbox"/> A <input type="checkbox"/> B
Morrena lateral	<input type="checkbox"/> A <input type="checkbox"/> B	Capas de Till	<input type="checkbox"/> A <input type="checkbox"/> B	Depósitos fluvio- glaciares	<input type="checkbox"/> A <input type="checkbox"/> B	Otras	<input type="checkbox"/> A <input type="checkbox"/> B

PERIGLACIAR

Suelos poligonales	<input type="checkbox"/> A <input type="checkbox"/> B	Campos de barro	<input type="checkbox"/> A <input type="checkbox"/> B	Campos de piedra	<input type="checkbox"/> A <input type="checkbox"/> B	Encostrado nival	<input type="checkbox"/> A <input type="checkbox"/> B
Césped almohadillado	<input type="checkbox"/> A <input type="checkbox"/> B	Festones de turbera	<input type="checkbox"/> A <input type="checkbox"/> B	Canchal	<input type="checkbox"/> A <input type="checkbox"/> B	Otras	<input type="checkbox"/> A <input type="checkbox"/> B

DESERTICOS Y SEMIDESERTICOS

Bad-Land	<input type="checkbox"/> A <input type="checkbox"/> B	Glacis	<input type="checkbox"/> A <input type="checkbox"/> B	Pedillanura	<input type="checkbox"/> A <input type="checkbox"/> B	Monte isla	<input type="checkbox"/> A <input type="checkbox"/> B
Dunas	<input type="checkbox"/> A <input type="checkbox"/> B	Ripples	<input type="checkbox"/> A <input type="checkbox"/> B	Demoielles coiffés (Pirámides de Tierra)	<input type="checkbox"/> A <input type="checkbox"/> B	Otras	<input type="checkbox"/> A <input type="checkbox"/> B

FORMAS KARSTICAS

Cañón	<input type="checkbox"/> A <input type="checkbox"/> B	Lapiaz-Lenar	<input checked="" type="checkbox"/> A <input type="checkbox"/> B	Simas	<input type="checkbox"/> A <input type="checkbox"/> B	Dolina (torca)	<input type="checkbox"/> A <input type="checkbox"/> B	Uvala	<input type="checkbox"/> A <input type="checkbox"/> B
Poljé	<input type="checkbox"/> A <input type="checkbox"/> B	Estalagtitas	<input type="checkbox"/> A <input type="checkbox"/> B	Estalagmitas	<input type="checkbox"/> A <input type="checkbox"/> B	Lagos y ríos Subterráneos	<input type="checkbox"/> A <input type="checkbox"/> B	Cuevas	<input checked="" type="checkbox"/> A <input type="checkbox"/> B
Depósitos de arcillas de decalcificación	<input type="checkbox"/> A <input type="checkbox"/> B	Formas de Karst tropical	<input type="checkbox"/> A <input type="checkbox"/> B	Otras	<input checked="" type="checkbox"/> A <input type="checkbox"/> B				

FORMAS EN RIOS

Cascadas	<input type="checkbox"/> A <input type="checkbox"/> B	Puentes naturales	<input type="checkbox"/> A <input type="checkbox"/> B	Meandros	<input type="checkbox"/> A <input type="checkbox"/> B	Desfiladeros, tajos, hoces	<input type="checkbox"/> A <input type="checkbox"/> B
Llanuras de inundación	<input type="checkbox"/> A <input type="checkbox"/> B	Terrazas	<input type="checkbox"/> A <input type="checkbox"/> B	Fenómenos de captura	<input type="checkbox"/> A <input type="checkbox"/> B	Otras	<input type="checkbox"/> A <input type="checkbox"/> B

OTRAS MORFOLOGIAS

Lagos	<input type="checkbox"/> A <input type="checkbox"/> B	Lagunas	<input type="checkbox"/> A <input type="checkbox"/> B	Pantanos	<input type="checkbox"/> A <input type="checkbox"/> B	Deltas	<input type="checkbox"/> A <input type="checkbox"/> B	Tobas, Costras	<input type="checkbox"/> A <input type="checkbox"/> B
Cuevas no kársticas	<input type="checkbox"/> A <input type="checkbox"/> B	Estuarios	<input type="checkbox"/> A <input type="checkbox"/> B	Lagoons	<input type="checkbox"/> A <input type="checkbox"/> B	Acantillados	<input checked="" type="checkbox"/> A <input type="checkbox"/> B	Otras	<input checked="" type="checkbox"/> A <input type="checkbox"/> B

OBSERVACIONES:

10.- DATOS COMPLEMENTARIOS PARA LA PROGRAMACION DE VISITAS (*)

APARCAMIENTO

Factible para coches	<input type="checkbox"/>	Factible para autobuses	<input type="checkbox"/>	No Factible	<input checked="" type="checkbox"/>
----------------------	--------------------------	-------------------------	--------------------------	-------------	-------------------------------------

ACCESO

En buenas condiciones	<input type="checkbox"/>							
En malas condiciones por:	Firme	<input type="checkbox"/>	Hielo	<input type="checkbox"/>	Tráfico	<input type="checkbox"/>	Otras	<input checked="" type="checkbox"/>

ACONDICIONAMIENTO

Mirador	<input type="checkbox"/>	Existencia de arboleda	<input checked="" type="checkbox"/>	Próximo a fuente	<input type="checkbox"/>
Espacio para acampada	<input checked="" type="checkbox"/>	Existencia de mesas, bancos, etc.	<input type="checkbox"/>	Restaurante	<input type="checkbox"/>
Bar	<input type="checkbox"/>	Teléfono	<input type="checkbox"/>	Camping	<input type="checkbox"/>
Guías turísticas	<input type="checkbox"/>	Refugio	<input type="checkbox"/>	Itinerarios señalizados	<input type="checkbox"/>
Peligro para niños	<input type="checkbox"/>	No factible para personas de avanzada edad	<input type="checkbox"/>	Posibilidad practicar deporte	<input checked="" type="checkbox"/>
Recogida de rocas y minerales	<input type="checkbox"/>	Recogida de fósiles	<input type="checkbox"/>	Recogida de plantas	<input type="checkbox"/>

TIEMPO NECESARIO PARA UN RECONOCIMIENTO NORMAL

0 - 2 horas	<input type="checkbox"/>	2 horas - 1 día	<input checked="" type="checkbox"/>	más de 1 día	<input type="checkbox"/>
-------------	--------------------------	-----------------	-------------------------------------	--------------	--------------------------

ALOJAMIENTO PARA GRUPOS EN LOCALIDADES PROXIMAS

Ciudad	<u>CIUTADELLA</u>	Bueno	<input checked="" type="checkbox"/>	Regular	<input type="checkbox"/>	Malo	<input type="checkbox"/>
			<input type="checkbox"/>		<input type="checkbox"/>		<input type="checkbox"/>

PUNTOS PROXIMOS DE INTERES GEOLOGICO

Denominación del punto	Referencia
<u>CALA MACARELLA</u>	<u>PM-Ab-1-7</u>
<u>CALA DE SANTA GALDANA</u>	<u>PM-Ab-1-6</u>

(*) Son datos subjetivos de carácter meramente indicativo

11.- ESQUEMA DE SITUACION

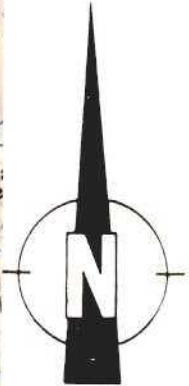
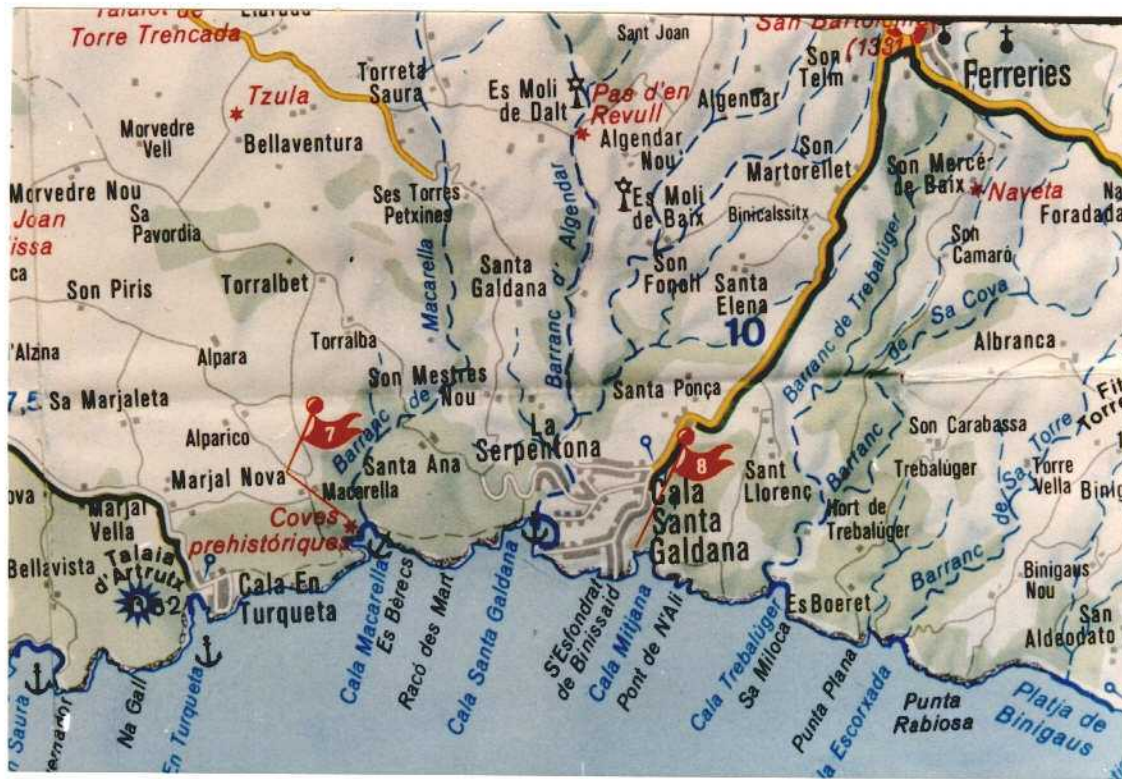

1:75.000

SIGNOS

E TRAFICO		CIRCULATION F	
Autopista / Carretera de cuatro o mas carriles		Autotoute/Route a chaussees separees	
Carretera principal importante		Route principale importante	
Carretera principal/Carretera secundaria		Route principale/Route secondaire	
Camino vecinal / Camino de carro. Sendero		Chemin carrossable/Chemin charretier, Sentier	
Carreteras en construccion		Routes en construccion	
Estado de las carreteras: Con revestimiento		Etat des routes: Route asphaltée	
Sin revestimiento		Route sans revêtement	
Numeracion de carreteras/Distancias en km		Numerotage des routes/Distances en km	
Recorrido pintoresco		Itineraire pittoresque	
Ferrocarril/Transbordador		Chemin de fer / Bac autos	
Aeropuerto/Aeródromo		Aeroport/Aerodrome	
CURIOSIDADES		CURIOSITES	
De especial interes		Curiosite tres interessante	
De interes		Curiosite interessante	
Otras curiosidades		Autres curiosites	
Vista panoràmica / Cueva		Point de vue/Grotte	
Castillo, Palacio - Ruinas		Château-fort. Château-Ruine	
Monasterio - Ruinas / Iglesias - Ruinas		Monastère - Ruine / Eglises - Ruine	
Monumento/Torre/Faro		Monument/Tour/Phare	
Molino de viento / Generador eolico		Moulin a vent/Roue a vent	
OTROS DATOS		AUTRES INDICATIONS	
Puerto para yates y botes		Port de plaisance	
Fondeadero con suministro / sin suministro		Place de mouillage avec service/sans service	
Camping/Playa		Terrain de camping/Plage	
Puerto de montaña (altura en m)/Bosque		Col (altitude en m) /Forêt	

FOTOGRAFIAS



Vista de Cala En Turqueta desde la vertiente de Poniente.



Vista parcial de Cala En Turqueta desde Poniente.



Vista parcial de Cala En Turqueta desde Levante.



Morros acantilados de Poniente y Levante de Cala En Turqueta.



Detalle del acantilado de Poniente formado por calizas recifales.



Las calizas presentan un ligero buzamiento en dirección al mar abierto.



La vegetación que rodea la Cala, llega a escasos metros de la línea de costa.

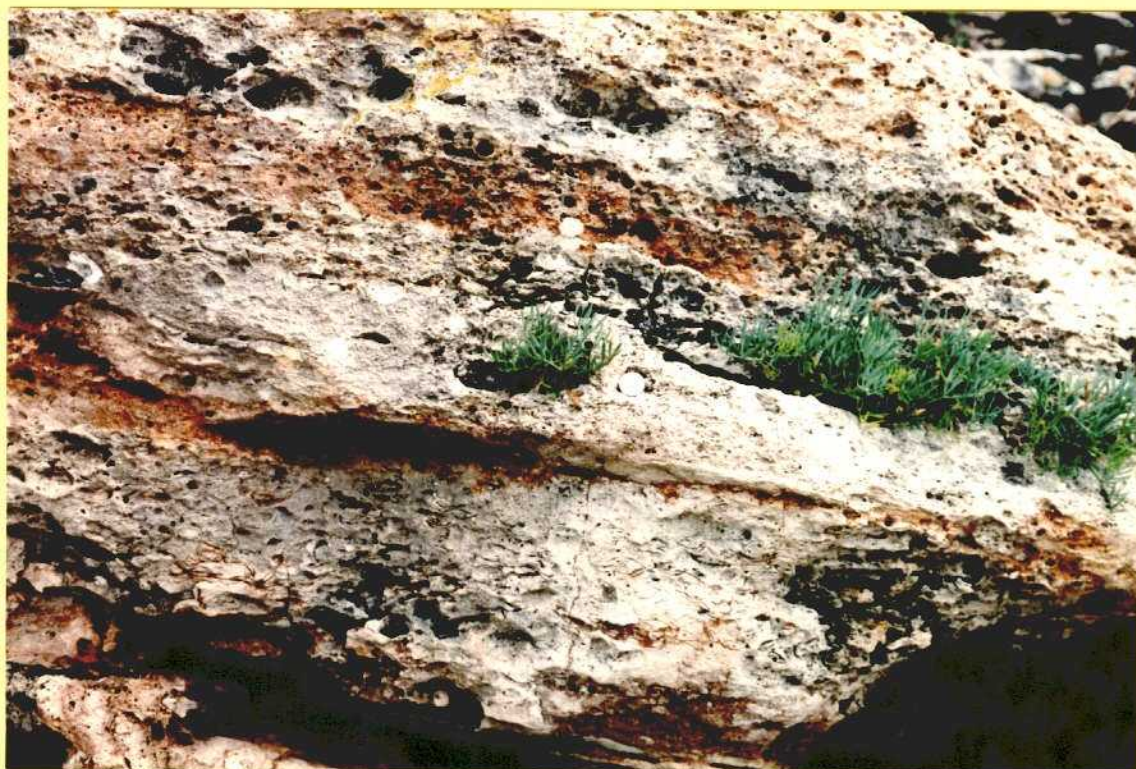

Obsérvese el gran contenido fosilífero de las calizas recifales que forman los acantilados de Cala En Turqueta.



Detalle de la foto anterior. Se trata de pectínidos.



Sobre las calizas recifales aparecen depósitos de playa fósil.

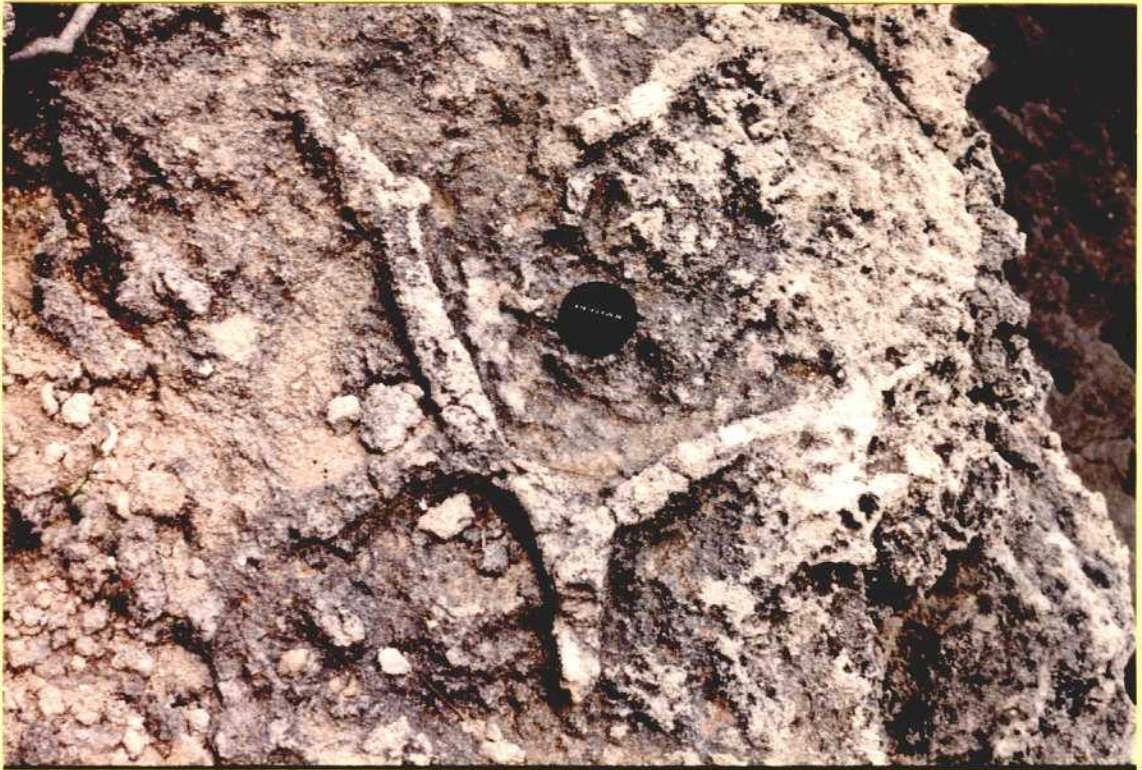

Thalassinoides sp. en las calizas recifales, junto con otras marcas de bioturbación.



Fenómenos de disolución en las calizas de Cala En Turqueta.



Detalle de pectínidos en las biocalcarenitas.



Otro detalle donde se observan numerosos fragmentos de fósiles.

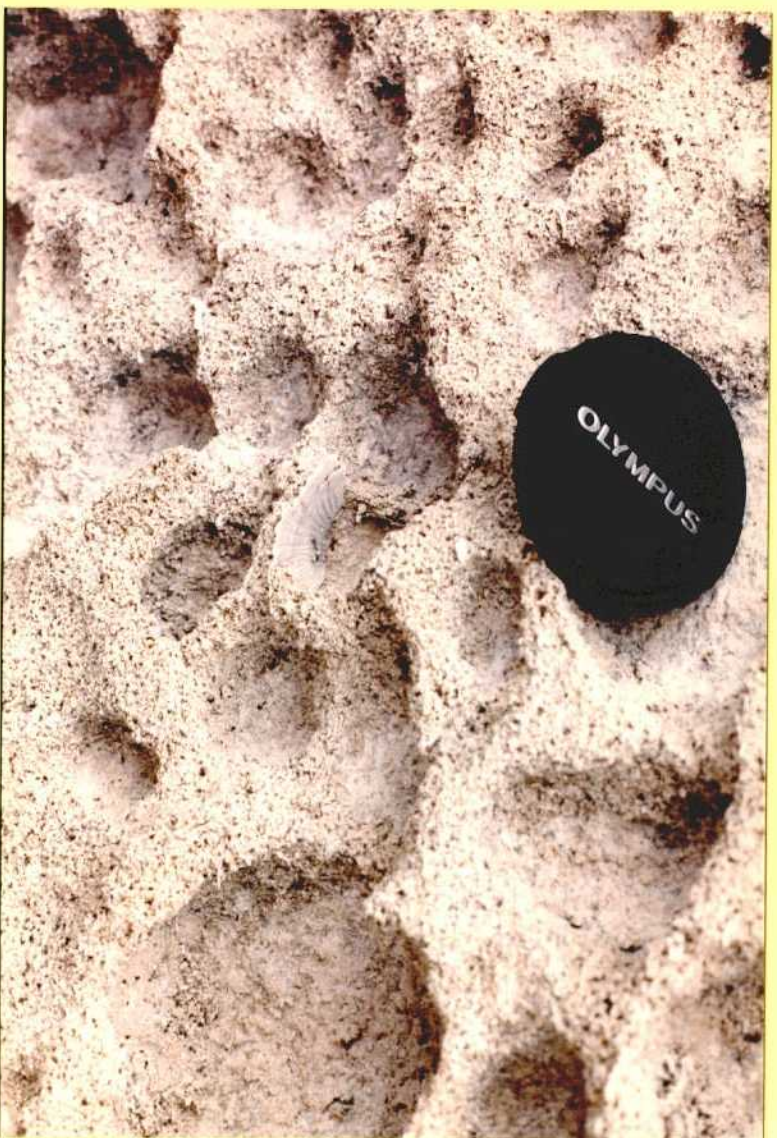

Calcarenitas con erosión alveolar y restos fósiles.



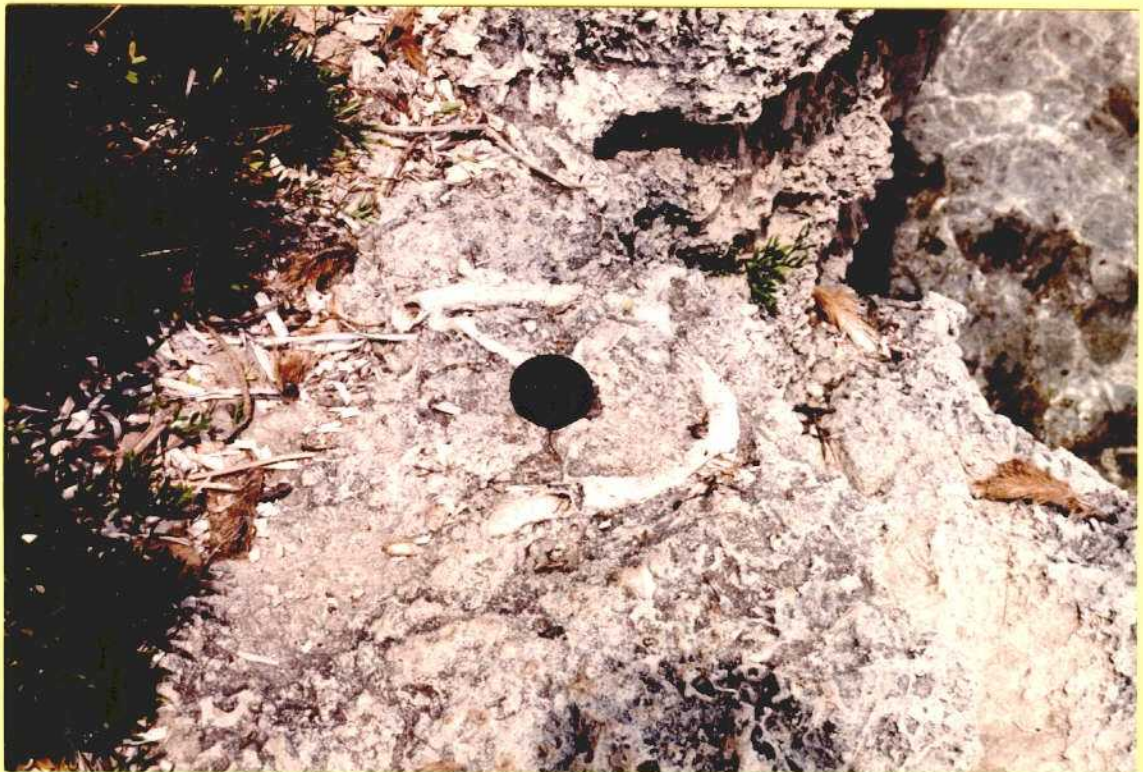

Conducto en forma de U, producido por un gusano arenícola.



Concrecciones calcáreas.



Vistas parciales de la playa y el bosque que la rodea.





Vista panorámica de la orilla poniente de la Cala En Turqueta.

DIAPOSITIVAS

COLECCION DE DIAPOSITIVAS DE CALA EN TURQUETA

1. Aspecto de la playa de Cala en Turqueta.
2. Los acantilados, de escasa altura, formados por calizas arrecifales, buzan suavemente (20 a 30º) mar adentro.
3. Aspecto en detalle de las calizas recifales, con alto contenido fosilífero y elevada bioturbación.
4. Aspecto en detalle de las calizas recifales, con alto contenido fosilífero y elevada bioturbación.
5. Aspecto de la playa de Cala en Turqueta.
6. Estratificación cruzada de gran ángulo en las calizas recifales.
7. Depósito de playa fósil sobre las calizas recifales.
8. Huella de *Thalassinoides* sp. en las calizas recifales.
9. Concreciones calcáreas en las calizas recifales, producidas por un crustáceo.
10. La profundidad de las aguas es escasa y presentan una gran transparencia.
11. Aspecto de la playa.
12. Aspecto del Morro de Poniente.
13. Aspecto del pequeño acantilado que delimita Cala en Turqueta.
14. Aspecto del pequeño acantilado que delimita Cala en Turqueta.

15. Morro de Llevant.
16. Aspecto del recortamiento de la costa.
17. Detalle de restos de pectínidos en las biocalcarenitas.
18. Estratificación cruzada de gran ángulo en las calizas recifales.
19. Multitud de restos fósiles que configuran las calizas recifales.
20. Aspecto del acantilado con estratificación cruzada de gran ángulo.
21. Estratificación cruzada de gran ángulo en las calizas recifales.
22. Conducto en forma de "U", producido por un gusano arenícola.
23. Aspecto de la playa y el acantilado de la Cala en Turqueta.
24. Aspecto de la playa y el acantilado de la Cala en Turqueta.
25. Aspecto de la playa y el acantilado de la Cala en Turqueta.
26. Aspecto de la playa y el acantilado de la Cala en Turqueta.
27. Aspecto de la playa y el acantilado de la Cala en Turqueta.
28. Aspecto de la playa y el acantilado de la Cala en Turqueta.
29. Aspecto de la playa y el acantilado de la Cala en Turqueta.
30. Aspecto de la playa de arenas blanquecinas de Cala en Turqueta.
31. Vista general de Cala en Turqueta.